

Tesoros naturales

que debemos proteger

Ana Alonso
Violeta Monreal

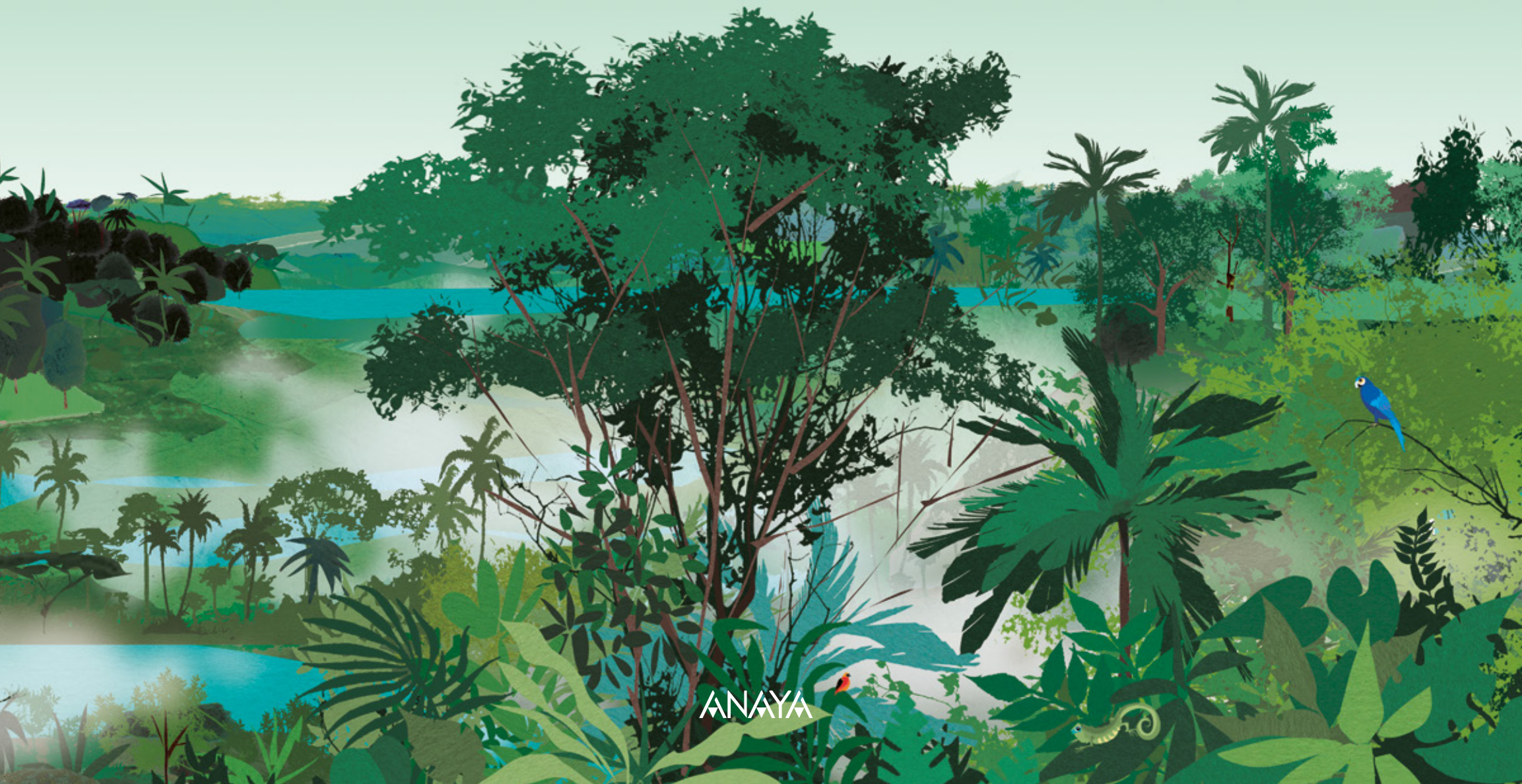

ANAYA





© Textos: Ana Alonso, 2022
© Ilustraciones: Violeta Monreal, 2022



© Grupo Anaya, S. A., 2022
Juan Ignacio Luca de Tena, 15. 28027 Madrid
www.anayainfantilyjuvenil.com

Diseño: Óscar Muínelo

ISBN: 978-84-698-9100-1
Depósito legal: M-8816-2022

Impreso en España - Printed in Spain



Reservados todos los derechos. El contenido de esta obra está protegido por la Ley, que establece penas de prisión y/o multas, además de las correspondientes indemnizaciones por daños y perjuicios, para quienes reprodujeren, plagiaren, distribuyeren o comunicaren públicamente, en todo o en parte, una obra literaria, artística o científica, o su transformación, interpretación o ejecución artística fijada en cualquier tipo de soporte o comunicada a través de cualquier medio, sin la preceptiva autorización.



Tesoros naturales

que debemos proteger

Ana Alonso
Violeta Monreal



ANAYA

Índice

El bosque más mágico	10
Bosque de Merlín	
El volcán más bello	14
Monte Fuji	
El desierto más inquietante	18
Desierto de Namib	
El abismo más profundo	22
Fosa de las Marianas	
La selva más grande	26
Selva del Amazonas	
El mar de sal más blanco	30
Desierto de Uyuni	
La isla más bella	34
Bora Bora	
La montaña más alta	38
Monte Everest	
Las cataratas más poderosas	42
Cataratas del Niágara	



El árbol más gordo	46
Árbol de Tule	
El río más hermoso	50
Río Caño Cristales	
El lago más brillante	54
Lago de las Cinco Flores	
Las cuevas más refrescantes	58
Cuevas del Algarve	
La bahía más asombrosa	62
Bahía de Ha-Long	
El arrecife más largo	66
Gran Barrera de Coral	
El lugar más frágil	70
Océano Glacial Ártico	
Glosario	74
Para hablar sobre la naturaleza	
Días señalados	76
Para recordar el respeto por la naturaleza	



Un viaje inolvidable

Que te dejará huella

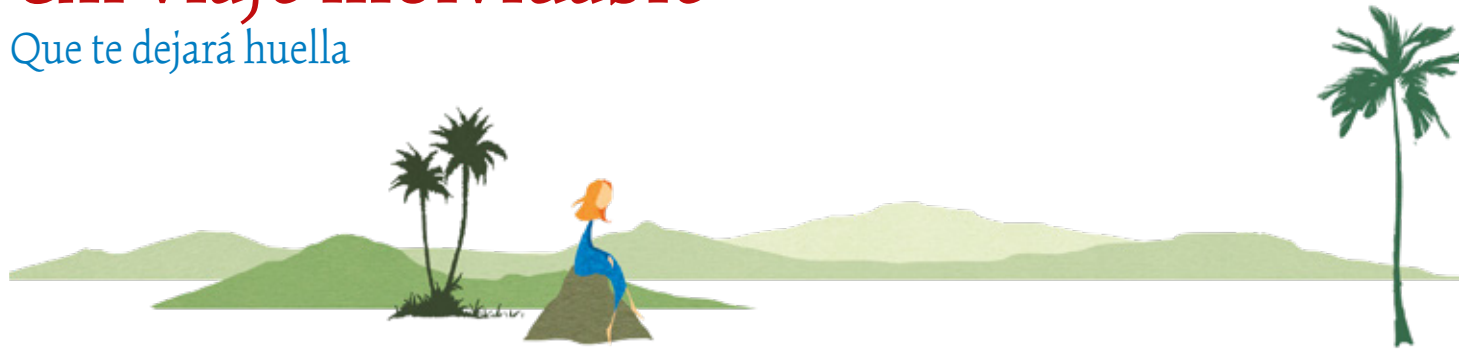

Hay tesoros que no están escondidos en un cofre bajo la tierra de una isla desierta. Son lugares que pueden visitarse de verdad, aunque parecen irreales por su belleza. Prepárate a ensanchar los límites de tu imaginación, porque en estas páginas vas a descubrir montañas que surgen directamente del mar, desiertos inmensos y asombrosos, árboles legendarios, lagos de ensueño, ríos de extraños colores, cuevas de cuento de hadas, llanuras heladas donde no se pone nunca el sol... Son los parajes naturales más increíbles del planeta. Conocerás sus historias, sus animales y sus plantas, y comprenderás por qué son joyas que debemos preservar entre todos. Sumérgete en las maravillosas ilustraciones de Violeta, lee y disfruta de un viaje que nunca olvidarás.

Ana Alonso

Piel de agua y tierra

Cuida lo que tienes cerca



Seleccionar tesoros naturales que debemos proteger es una labor hermosa. La sensibilidad de Ana al escribir sobre ellos te desvelará algunos de los más impresionantes y te ayudará a descubrir, además, que el bosque cercano a tu casa puede ser mágico, o que cualquier riachuelo que serpentea sobre una pradera puede ser el más bello. Cuando acabes de leer este libro, sabrás que hay tesoros cerca de ti que, también, merecen protección. El corazón de nuestro planeta, con piel de agua y tierra, agradece que todos los habitantes que viven en él conozcan las tres leyes básicas de la naturaleza. Los animales y los vegetales las saben desde siempre, y los seres humanos debemos aprenderlas también:

1. Eres un invitado, respeta.
2. Estás de paso, mantiene.
3. Escucha su voz, cuida.

Violeta Monreal

El bosque más mágico

Bosque de Merlín

Brocéliande, Bretaña francesa, Francia, Europa.

Muchas de las aventuras del mago Merlín y de los personajes de la corte del rey Arturo se sitúan en el bosque de Brocéliande, una gran extensión de hayas y robles que coincide con el actual bosque de Paimpont, en la Bretaña francesa.

Todavía es posible visitar el lugar, recorrer sus caminos señalizados y descubrir los numerosos enclaves asociados a la mitología artúrica.

Por ejemplo, el Valle sin Retorno, donde se cree que el hada Morgana encerraba a todos los caballeros que habían traicionado a sus damas, hasta que Lancelot, que jamás fue infiel a su amada Ginebra, rompió el hechizo y los liberó. O la misteriosa fuente de Barenton, que, según la leyenda, puede provocar tormentas. Muy cerca, en la fuente de Jouvence, los druidas de la antigua cultura celta lavaban a los recién nacidos el día del solsticio de verano... Y entre las grandes rocas de los monumentos megalíticos, dicen que se conserva el refugio mágico de Viviana, la Dama del Lago.





Viviana, la Dama del Lago

La leyenda del bosque de Brocéliande

Hay quien cree que el gran mago Merlín, que fue maestro y consejero del rey Arturo, se encuentra todavía prisionero en el bosque de Brocéliande. Al parecer, estaría en el interior de un gran roble hueco donde lo encerró Viviana, la Dama del Lago, después de aprender de él todos sus secretos.

Según la leyenda, Viviana era una joven de gran belleza y talento para la magia. Una tarde fue a ver a Merlín y le pidió que le transmitiese todos sus conocimientos sobre sortilegios, hechizos y pociones. Merlín accedió a cambio de que ella se comprometiese a entregarle su amor cuando terminase el entrenamiento. Pero a Viviana no le gustó que le impusiera aquel trato, y decidió encerrar a Merlín para no tener que cumplirlo.

Cuentan que Merlín, con sus poderes de adivinación, vio lo que le iba a hacer Viviana en el futuro, pero no trató de impedirlo porque había enloquecido de amor.



Roble de Guillotín

Un árbol con cueva

Este roble es el más antiguo que queda en el bosque de Brocéliande. Con una circunferencia de diez metros, se calcula que tiene más de mil años. Cada una de sus ramas es gruesa como un tronco, y en su rugosa corteza se oculta una caverna donde los niños solían esconderse, hasta que los científicos descubrieron que aquel juego podía ser peligroso para el viejo árbol.

Mirlo

El amigo de Merlín

Se cree que el nombre del mago Merlín tiene su origen en esta especie de pájaro de plumaje oscuro y pico intensamente amarillo. Se trata de un ave habitual en los bosques y jardines europeos. Según la antigua tradición celta, cuando un mirlo se nos aparece nos está indicando un camino de conocimiento y de investigación de nuestro mundo interior. También es el ave asociada a las forjas de hierro, que a partir del siglo XVII fueron muy importantes en Brocéliande.

Peligro de incendio

El cuidado de los bosques

En el año 1976 se produjeron en el bosque de Brocéliande una serie de incendios devastadores que destruyeron muchísimas hectáreas de árboles. Para evitar que se repitiera la tragedia, se instaló en el bosque una estación biológica dependiente de la Universidad de Rennes. Con la colaboración de las poblaciones locales, este centro intenta concienciar a los turistas para prevenir el riesgo de nuevos incendios.

Proverbio celta

Sobre el viaje

«Tus pies te llevarán allí donde esté tu corazón».

Tesoros naturales

que debemos proteger

Un maravilloso libro en el que encontrarás datos curiosos sobre algunos de los tesoros naturales más espectaculares del mundo.



- El bosque más mágico • Bosque de Merlín
- El volcán más bello • Monte Fuji
- El desierto más inquietante • Desierto de Namib
- El abismo más profundo • Fosa de las Marianas
- La selva más grande • Selva del Amazonas
- El mar de sal más blanco • Desierto de Uyuni
- La isla más bella • Bora Bora
- La montaña más alta • Monte Everest
- Las cataratas más poderosas • Cataratas del Niágara
- El árbol más gordo • Árbol de Tule
- El río más hermoso • Río Caño Cristales
- El lago más brillante • Lago de las Cinco Flores
- Las cuevas más refrescantes • Cuevas del Algarve
- La bahía más asombrosa • Bahía de Ha-Long
- El arrecife más largo • Gran Barrera de Coral
- El lugar más frágil • Océano Glacial Ártico



ANAYA

www.anayainfantilyjuvenil.com

